

# Regnskap 2013



Marker kommune



## 1 Marker kommune - 2013

08.04.2014

	Regnskap	Reg. budsjett	Oppr.budsjett	Regnskap i fjor
<b>Regnskapsskjema 1A - drift</b>				
Skatt på inntekt og formue	65.454.058,00	60.931.000,00	60.931.000,00	61.987.964,62
Ordinært rammetilskudd	108.794.891,00	111.913.000,00	111.913.000,00	101.905.240,00
Skatt på eiendom	751.500,75	750.000,00	750.000,00	759.267,41
Andre direkte eller indirekte skatter	43.451,00	40.000,00	40.000,00	43.451,00
Andre generelle statsstilskudd	4.803.477,00	5.450.000,00	5.450.000,00	5.178.116,00
<b>Sum frie disponible inntekter</b>	<b>179.847.377,75</b>	<b>179.084.000,00</b>	<b>179.084.000,00</b>	<b>169.874.039,03</b>
Renteinntekter og utbytte	2.766.503,22	2.000.000,00	2.000.000,00	2.972.281,97
Gevinst finansielle instrumenter (omløpsmidler)	0,00	0,00	0,00	0,00
Renteutg.,provisjoner og andre fin.utg.	4.855.729,18	6.035.000,00	6.035.000,00	4.889.593,03
Tap finansielle instrumenter (omløpsmidler)	0,00	0,00	0,00	0,00
Avdrag på lån	5.843.754,39	5.400.000,00	5.400.000,00	6.108.570,45
<b>Netto finansinnt./utg.</b>	<b>-7.932.980,35</b>	<b>-9.435.000,00</b>	<b>-9.435.000,00</b>	<b>-8.025.881,51</b>
Til dekning av tidligere regnsk.m. merforbruk	0,00	0,00	0,00	0,00
Til ubundne avsetninger	0,00	2.104.000,00	2.104.000,00	2.279.406,23
Til bundne avsetninger	1.053.167,10	3.100.000,00	3.100.000,00	3.173.648,08
Bruk av tidligere regnsk.m. mindreforbruk	0,00	0,00	0,00	1.821.806,02
Bruk av ubundne avsetninger	0,00	0,00	0,00	2.453.000,00
Bruk av bundne avsetninger	3.856.776,04	1.476.000,00	1.428.000,00	4.445.734,98
<b>Netto avsetninger</b>	<b>2.803.608,94</b>	<b>-3.728.000,00</b>	<b>-3.776.000,00</b>	<b>3.267.486,69</b>
Overført til investeringsregnskapet	2.704.902,23	3.576.030,00	6.844.000,00	1.896.206,33
Til fordeling drift	172.013.104,11	162.344.970,00	159.029.000,00	163.219.437,88
Sum fordelt til drift (fra skjema 1B)	174.619.846,22	162.344.970,00	159.029.000,00	163.219.437,88
<b>Regnskapsmessig mer/mindreforbruk</b>	<b>-2.606.742,11</b>	<b>0,00</b>	<b>0,00</b>	<b>0,00</b>

Regnskapsskjema 1 B Drift

		Regnskap 2013	Budsjett (inkl. endring) 2013	Budsjett 2013	Regnskap 2012
Virksomhet					
	Totalt	174 619 846,22	162 344 970,00	159 029 000,00	163 219 438,00
100	Pol.styring, fellesutgifter, sentraladm.	33 710 371,11	31 564 500,00	34 455 000,00	29 757 810,00
200	Marker skole	37 880 929,69	39 255 000,00	38 418 000,00	37 410 345,00
230	Grimsby barnehage	5 167 844,42	4 830 000,00	4 696 000,00	4 212 075,00
300	Familie og Helse	17 238 812,96	14 594 000,00	14 263 000,00	16 209 204,00
380	NAV	5 479 324,48	5 519 000,00	5 465 000,00	5 776 753,00
430	Utviklingshemmede	7 189 435,39	7 504 000,00	7 330 000,00	6 109 018,00
470	Omsorg	48 724 963,53	45 900 000,00	39 844 000,00	45 782 991,00
510	Forvaltning, drift og vedlikehold, ordinær drift	9 999 530,95	11 747 720,00	13 457 000,00	10 318 956,00
511	Forvaltning, drift og vedlikehold, VAR-områder	-388 608,05	-773 000,00	-973 000,00	-362 658,00
520	Plan og Miljø	1 969 983,32	2 743 000,00	2 540 000,00	2 514 892,00
630	Kultur og Fritid	3 587 138,75	3 755 000,00	3 700 000,00	3 416 430,00
640	Bibliotek	1 189 285,30	1 138 000,00	1 120 000,00	1 088 170,00
760	Næringsutvikling	2 870 834,37	-1 398 250,00	-1 252 000,00	985 452,00
845	Statlige refusjoner	0,00	-4 534 000,00	-4 534 000,00	0,00
846	Pensjoner, premieavvik	0,00	500 000,00	500 000,00	0,00



# 1 Marker kommune - 2013

08.04.2014

	Regnskap	Reg. budsjett	Oppr.budsjett	Regnskap i fjor
<b>Regnskapsskjema 2A - investering</b>				
Investeringer i anleggsmidler	22.414.048,78	19.490.367,00	33.899.000,00	18.376.362,25
Utlån og forskutteringer	3.031.292,00	2.481.292,00	2.400.000,00	3.261.848,00
Avdrag på lån	980.159,03	2.000.000,00	2.000.000,00	1.286.375,50
Dekning av tidligere års udekket	0,00	0,00	0,00	0,00
Avsetninger	919.607,81	1.658.966,00	0,00	0,00
<b>Årets finansieringsbehov</b>	<b>27.345.107,62</b>	<b>25.630.625,00</b>	<b>38.299.000,00</b>	<b>22.924.585,75</b>
<b>Finansiert slik:</b>				
Bruk av lånemidler	20.443.073,76	17.162.000,00	21.895.000,00	12.267.687,21
Inntekter fra salg av anleggsmidler	1.038.040,80	913.041,00	0,00	937.728,08
Tilskudd til investeringer	390.000,00	0,00	0,00	4.322.000,00
Mottatte avdrag på utlån og refusjoner	1.684.998,13	2.285.000,00	9.200.000,00	1.225.511,28
Andre inntekter	0,00	250.000,00	0,00	0,00
<b>Sum ekstern finansiering</b>	<b>23.556.112,69</b>	<b>20.610.041,00</b>	<b>31.095.000,00</b>	<b>18.752.926,57</b>
Overført fra driftsregnskapet	2.704.902,23	3.812.322,00	6.844.000,00	1.896.206,33
Bruk av tidligere års udisponert	658.351,98	658.352,00	0,00	0,00
Bruk av avsetninger	397.525,38	549.910,00	360.000,00	2.933.804,83
<b>Sum finansiering</b>	<b>27.316.892,28</b>	<b>25.630.625,00</b>	<b>38.299.000,00</b>	<b>23.582.937,73</b>
<b>Udekket/udisponert</b>	<b>-28.215,34</b>	<b>0,00</b>	<b>0,00</b>	<b>658.351,98</b>



Investeringer 2013, vedlegg 2 B

Ansvar	Navn ansvarsområde	Regnskap 2013	Regnskap 2012	Buds(end) 2013	Budsjett 2013
1420	IKT - Lokalt	439 613,23	178 352,54	187 500,00	125 000,00
1421	IKT - Grenseregionen	216 415,56	209 501,25	500 000,00	500 000,00
1700	Kirker	0,00	0,00	0,00	667 000,00
1760	Salg av fast eiendom	233 827,00	38 916,00	0,00	0,00
2060	Grunnskole	0,00	189 290,00	0,00	0,00
4700	Administrasjon pleie og omsorg	0,00	0,00	0,00	25 000 000,00
4710	Institusjon og hjemmetjenesten	0,00	0,00	0,00	100 000,00
5102	Avløp og rensing	835 691,26	791 881,16	850 000,00	1 300 000,00
5109	Renhold	0,01	0,00	0,00	125 000,00
5110	Drift og vedlikehold	193 750,00	7 506 059,62	2 189 750,00	2 859 000,00
5113	Iddrettsparken	0,00	8 528 462,87	0,00	0,00
5114	Veier, gater m.v.	1 723 439,99	0,00	1 438 000,00	2 373 000,00
5120	Rådhuset	858 680,11	0,00	2 305 690,00	0,00
5121	Grimsbym barnehage	116 048,95	0,00	41 250,00	0,00
5122	Marker skole	4 434 581,00	0,00	997 000,00	0,00
5124	Marker bo og service	38 324,94	0,00	0,00	0,00
5125	Kommunale boliger	9 048 697,00	0,00	7 117 500,00	0,00
5126	Markerhallen	198 186,50	0,00	0,00	0,00
5232	Friområder	43 629,00	0,00	0,00	475 000,00
6321	Fritidsklubb	0,00	125 000,00	0,00	0,00
7600	Næringsutvikling	4 033 164,23	808 898,81	3 863 677,00	375 000,00
	<b>T O T A L T</b>	<b>22 414 048,78</b>	<b>18 376 362,25</b>	<b>19 490 367,00</b>	<b>33 899 000,00</b>



# Økonomisk oversikt - drift

1 Marker kommune - 2013

08.04.2014

	Regnskap	Reg. budsjett	Oppr.budsjett	Regnskap i fjor
<b>Driftsinntekter</b>				
Brukerbetalinger	8.281.067,23	7.679.000,00	7.429.000,00	7.452.318,80
Andre salgs- og leieinntekter	17.979.181,70	16.049.000,00	16.049.000,00	15.799.273,75
Overføringer med krav til motytelse	40.843.227,55	32.712.030,00	33.912.000,00	37.469.524,22
Rammetilskudd	108.794.891,00	111.913.000,00	111.913.000,00	101.905.240,00
Andre statlige overføringer	4.803.477,00	5.450.000,00	5.450.000,00	5.178.116,00
Andre overføringer	377.595,01	36.000,00	36.000,00	434.453,00
Skatt på inntekt og formue	65.454.058,00	60.931.000,00	60.931.000,00	61.987.964,62
Eiendomsskatt	751.500,75	750.000,00	750.000,00	759.267,41
Andre direkte og indirekte skatter	43.451,00	40.000,00	40.000,00	43.451,00
<b>Sum driftsinntekter</b>	<b>247.328.449,24</b>	<b>235.560.030,00</b>	<b>236.510.000,00</b>	<b>231.029.608,80</b>
<b>Driftsutgifter</b>				
Lønnsutgifter	124.913.425,91	118.033.000,00	114.763.000,00	116.743.222,12
Sosiale utgifter	32.456.136,18	33.375.000,00	32.456.000,00	29.596.667,43
Kjøp av varer og tj som inngår i tj.produksjon	34.889.950,18	28.429.500,00	27.201.000,00	31.939.085,19
Kjøp av tjenester som erstatter tj.produksjon	30.104.343,04	22.180.000,00	21.504.000,00	27.026.373,74
Overføringer	19.766.643,64	16.803.500,00	20.531.000,00	18.988.663,92
Avskrivninger	7.264.001,00	6.078.000,00	6.078.000,00	7.218.165,51
Fordelte utgifter	0,00	0,00	0,00	0,00
<b>Sum driftsutgifter</b>	<b>249.394.499,95</b>	<b>224.899.000,00</b>	<b>222.533.000,00</b>	<b>231.512.177,91</b>
<b>Brutto driftsresultat</b>	<b>-2.066.050,71</b>	<b>10.661.030,00</b>	<b>13.977.000,00</b>	<b>-482.569,11</b>
<b>Finansinntekter</b>				
Renteinntekter og utbytte	2.766.503,22	2.000.000,00	2.000.000,00	2.972.281,97
Gevinst på finansielle instrumenter (omløpsmidler)	0,00	0,00	0,00	0,00
Mottatte avdrag på utlån	165.954,00	160.000,00	160.000,00	57.000,00
<b>Sum eksterne finansinntekter</b>	<b>2.932.457,22</b>	<b>2.160.000,00</b>	<b>2.160.000,00</b>	<b>3.029.281,97</b>
<b>Finansutgifter</b>				
Renteutgifter og låneomkostninger	4.855.729,18	6.035.000,00	6.035.000,00	4.889.593,03
Tap på finansielle instrumenter (omløpsmidler)	0,00	0,00	0,00	0,00
Avdrag på lån	5.843.754,39	5.400.000,00	5.400.000,00	6.108.570,45
Utlån	136.372,76	160.000,00	160.000,00	137.995,25
<b>Sum eksterne finansutgifter</b>	<b>10.835.856,33</b>	<b>11.595.000,00</b>	<b>11.595.000,00</b>	<b>11.136.158,73</b>
<b>Resultat eksterne finanstransaksjoner</b>	<b>-7.903.399,11</b>	<b>-9.435.000,00</b>	<b>-9.435.000,00</b>	<b>-8.106.876,76</b>
Motpost avskrivninger	7.264.001,00	6.078.000,00	6.078.000,00	7.218.165,51
<b>Netto driftsresultat</b>	<b>-2.705.448,82</b>	<b>7.304.030,00</b>	<b>10.620.000,00</b>	<b>-1.371.280,36</b>
<b>Interne finanstransaksjoner</b>				
Bruk av tidligere års regnsk.m. mindreforbruk	0,00	0,00	0,00	1.821.806,02
Bruk av disposisjonsfond	0,00	0,00	0,00	2.453.000,00
Bruk av bundne fond	3.856.776,04	1.476.000,00	1.428.000,00	4.445.734,98
Bruk av likviditetsreserve	0,00	0,00	0,00	0,00
<b>Sum bruk av avsetninger</b>	<b>3.856.776,04</b>	<b>1.476.000,00</b>	<b>1.428.000,00</b>	<b>8.720.541,00</b>
Overført til investeringsregnskapet	2.704.902,23	3.576.030,00	6.844.000,00	1.896.206,33
Dekning av tidligere års regnsk.m. merforbruk	0,00	0,00	0,00	0,00
Avsatt til disposisjonsfond	0,00	2.104.000,00	2.104.000,00	2.279.406,23
Avsatt til bundne fond	1.053.167,10	3.100.000,00	3.100.000,00	3.173.648,08
Avsatt til likviditetsreserven	0,00	0,00	0,00	0,00
<b>Sum avsetninger</b>	<b>3.758.069,33</b>	<b>8.780.030,00</b>	<b>12.048.000,00</b>	<b>7.349.260,64</b>
<b>Regnskapsmessig mer/mindreforbruk</b>	<b>-2.606.742,11</b>	<b>0,00</b>	<b>0,00</b>	<b>0,00</b>





# Økonomisk oversikt - investering

1 Marker kommune - 2013

08.04.2014

	Regnskap	Reg. budsjett	Oppr.budsjett	Regnskap i fjor
<b>Inntekter</b>				
Salg av driftsmidler og fast eiendom	1.038.040,80	913.041,00	0,00	937.728,08
Andre salgsinntekter	0,00	250.000,00	0,00	0,00
Overføringer med krav til motytelse	288.718,78	285.000,00	7.200.000,00	0,00
Statlige overføringer	0,00	0,00	0,00	833.000,00
Andre overføringer	390.000,00	0,00	0,00	3.489.000,00
Renteinntekter og utbytte	0,00	0,00	0,00	0,00
<b>Sum inntekter</b>	<b>1.716.759,58</b>	<b>1.448.041,00</b>	<b>7.200.000,00</b>	<b>5.259.728,08</b>
<b>Utgifter</b>				
Lønnsutgifter	168.271,69	15.900,00	0,00	155.582,87
Sosiale utgifter	2.170,55	0,00	0,00	41.750,99
Kjøp av varer og tj som inngår i tj.produksjon	18.737.478,74	16.170.275,00	27.455.000,00	15.017.314,51
Kjøp av tjenester som erstatter tj.produksjon	0,00	0,00	0,00	1.370,00
Overføringer	3.506.127,80	3.304.192,00	6.444.000,00	3.160.343,88
Renteutgifter og omkostninger	0,00	0,00	0,00	0,00
Fordelte utgifter	0,00	0,00	0,00	0,00
<b>Sum utgifter</b>	<b>22.414.048,78</b>	<b>19.490.367,00</b>	<b>33.899.000,00</b>	<b>18.376.362,25</b>
<b>Finansransaksjoner</b>				
Avdrag på lån	980.159,03	2.000.000,00	2.000.000,00	1.286.375,50
Utlån	2.550.000,00	2.000.000,00	2.000.000,00	2.820.000,00
Kjøp av aksjer og andeler	481.292,00	481.292,00	400.000,00	441.848,00
Dekning av tidligere års udekket	0,00	0,00	0,00	0,00
Avsatt til ubundne investeringsfond	71.400,00	908.352,00	0,00	0,00
Avsatt til bundne investeringsfond	848.207,81	750.614,00	0,00	0,00
Avsatt til likviditetsreserve	0,00	0,00	0,00	0,00
<b>Sum finansieringstransaksjoner</b>	<b>4.931.058,84</b>	<b>6.140.258,00</b>	<b>4.400.000,00</b>	<b>4.548.223,50</b>
<b>Finansieringsbehov</b>	<b>25.628.348,04</b>	<b>24.182.584,00</b>	<b>31.099.000,00</b>	<b>17.664.857,67</b>
<b>Dekket slik:</b>				
Bruk av lån	20.443.073,76	17.162.000,00	21.895.000,00	12.267.687,21
Salg av aksjer og andeler	0,00	0,00	0,00	0,00
Mottatte avdrag på utlån	1.396.279,35	2.000.000,00	2.000.000,00	1.225.511,28
Overført fra driftsbudsjettet	2.704.902,23	3.812.322,00	6.844.000,00	1.896.206,33
Bruk av tidligere års udisponert	658.351,98	658.352,00	0,00	0,00
Bruk av disposisjonsfond	200.000,00	200.000,00	360.000,00	2.669.324,16
Bruk av bundne driftsfond	26.676,00	264.910,00	0,00	0,00
Bruk av ubundne investeringsfond	71.400,00	85.000,00	0,00	0,00
Bruk av bundne investeringsfond	99.449,38	0,00	0,00	264.480,67
Bruk av likviditetsreserve	0,00	0,00	0,00	0,00
<b>Sum finansiering</b>	<b>25.600.132,70</b>	<b>24.182.584,00</b>	<b>31.099.000,00</b>	<b>18.323.209,65</b>
<b>Udekket/udisponert</b>	<b>-28.215,34</b>	<b>0,00</b>	<b>0,00</b>	<b>658.351,98</b>



# Oversikt - balanse

1 Marker kommune - 2013

09.04.2014

	Regnskap 2013	Regnskap 2012
<b>EIENDELER</b>		
<b>Anleggsmidler</b>	<b>492.852.661,56</b>	<b>460.392.212,17</b>
Herav:		
Faste eiendommer og anlegg	239.742.533,07	226.028.146,35
Utstyr, maskiner og transportmidler	6.653.047,93	5.886.817,67
Utlån	14.289.420,56	13.165.281,15
Konserninterne langsiktige fordringer	0,00	0,00
Aksjer og andeler	7.469.305,00	6.988.013,00
Pensjonsmidler	224.698.355,00	208.323.954,00
<b>Omløpsmidler</b>	<b>51.590.821,28</b>	<b>45.424.650,72</b>
Herav:		
Kortsiktige fordringer	16.558.422,94	14.980.287,36
Konserninterne kortsiktige fordringer	0,00	0,00
Premieavvik	15.877.110,00	14.870.079,00
Aksjer og andeler	0,00	0,00
Sertifikater	0,00	0,00
Obligasjoner	0,00	0,00
Derivater	0,00	0,00
Kasse, postgiro, bankinnskudd	19.155.288,34	15.576.711,25
<b>SUM EIENDELER</b>	<b>544.443.482,84</b>	<b>505.816.862,89</b>
<b>EGENKAPITAL OG GJELD</b>		
<b>Egenkapital</b>	<b>35.977.521,84</b>	<b>47.127.339,20</b>
Herav:		
Disposisjonsfond	1.987.930,60	2.187.930,60
Bundne driftsfond	5.777.825,36	8.616.346,88
Ubundne investeringsfond	0,00	0,00
Bundne investeringsfond	1.131.288,79	374.293,78
Regnskapsmessig mindreforbruk	0,00	0,00
Regnskapsmessig merforbruk	-2.634.957,45	0,00
Udisponert i inv.regnskap	0,00	658.351,98
Udekket i inv.regnskap	0,00	0,00
Kapitalkonto	34.264.865,66	39.839.847,08
Endring i regnskapsprinsipp som påvirker AK Drift	-461.337,00	-461.337,00
Endring i regnskapsprinsipp som påvirker AK Invest	-4.088.094,12	-4.088.094,12
<b>Langsiktig gjeld</b>	<b>472.546.243,08</b>	<b>425.993.886,03</b>
Herav:		
Pensjonsforpliktelser	299.454.068,47	275.037.798,00
Ihendehaverobligasjonslån	0,00	0,00
Sertifikatlån	0,00	0,00
Andre lån	173.092.174,61	150.956.088,03
Konsernintern langsiktig gjeld	0,00	0,00
<b>Kortsiktig gjeld</b>	<b>35.919.717,91</b>	<b>32.695.637,66</b>
Herav:		
Kassekredittlån	0,00	0,00
Annen kortsiktig gjeld	34.645.468,18	31.488.479,87
Derivater	0,00	0,00
Konsernintern kortsiktig gjeld	0,00	0,00
Premieavvik	1.274.249,73	1.207.157,79
<b>SUM EGENKAPITAL OG GJELD</b>	<b>544.443.482,83</b>	<b>505.816.862,89</b>
<b>MEMORIAKONTI</b>		
Memoriakonto	12.399.073,92	3.692.829,69
Herav:		
Ubrukte lånemidler	13.958.446,92	5.441.520,69
Ubrukte konserninterne lånemidler	0,00	0,00
Andre memoriakonti	-1.559.373,00	-1.748.691,00
Motkonto for memoriakontiene	-12.399.073,93	-3.692.829,69

Ørje, 150214, sist endret 090414

Espen Jaavall  
Rødmann

Anne-Kari Grimsrud  
Regnskapssjef

*Espen Jaavall*

*Anne-Kari Grimsrud 2*





# Oversikt - balanse

1 Marker kommune - 2013

08.04.2014

## EIENDELER

### Anleggsmidler

Herav:

Faste eiendommer og anlegg

Regnskap 2013

Regnskap 2012

492.852.661,56

460.392.212,17

239.742.533,07

226.028.146,35

8.794.638,74

0,00

0,00

681.487,24

0,00

426.699,66

0,00

44.100,00

0,00

9.762.239,59

0,00

835.565,53

0,00

66.088,00

0,00

8.528.462,87

783.627,43

0,00

12.739.505,55

0,00

0,00

27.516.839,71

0,00

6.498.434,57

0,00

3.793.920,25

0,00

92.680,00

0,00

61.620,00

0,00

250.792,00

0,00

6.482.158,98

0,00

565.393,98

0,00

419.418,00

0,00

894.080,00

0,00

1.000,00

0,00

22.600,00

0,00

1.151.932,81

0,00

6.917.809,24

0,00

440.000,00

0,00

595.000,00

0,00

452.548,00

14.499.502,02

0,00

28.275.775,81

0,00

1.150.078,81

0,00

7.111.227,08

0,00

507.204,00

0,00

7.006.678,83

0,00

9.933.193,86

0,00

0,00

95.496,00

0,00

911.802,35

0,00

11.670.349,09

0,00

180.512,00

0,00

1.000,00

0,00

5.461.110,00

0,00

5.669.432,08

0,00

833.374,41

0,00

2.104.336,52

0,00

110.672.374,55

0,00

1.357.398,08

0,00

1.269.448,30

23.722.964,30

0,00

111.779.287,20

0,00

5.347.337,00

0,00

8.091.512,44

0,00

0,00

100.000,00

0,00

1.280.958,68

0,00

100.000,00

0,00

10.544,00

0,00

5.000,00

0,00

29.440,00

0,00

32.060,00

0,00

25.620,00

0,00

35.560,00

0,00

3.660,00

0,00

3.840,00

0,00

20.000,00





# Oversikt - balanse

## 1 Marker kommune - 2013

08.04.2014

22799017 Valhall, 90/68	0,00	20.000,00
22799018 Bøndernes hus 2, 90/85	0,00	20.000,00
22799019 Valporten, Torggaten 90/96	0,00	10.000,00
22799020 Lillemoen (U-skolen), 90/121	0,00	100.000,00
22799021 Ørke skole I, 90/160	0,00	250.000,00
22799022 Torpmoen boligfelt gnr 90 bnr 192	0,00	5.000,00
22799023 Helgetjernstykket, 90/244	0,00	1.000,00
22799024 Veigrunn øst for Helgetjern, 90/301	0,00	2.500,00
22799025 Veigrunn, 90/309	0,00	6.000,00
22799026 Søndre Torpmoen, 91/2	0,00	5.000,00
22799027 Nordre Bommen, 91/196	0,00	200.000,00
22799028 Søndre Bommen, 91/23	0,00	50.000,00
22799029 Ørje Brug II, 91/37	0,00	226.500,00
22799032 Gang- og sykkelsti langs Storgaten 9	0,00	5.000,00
22799033 Kirkeområde, 92/50	0,00	30.000,00
22799034 Friareal, 92/51	0,00	52.660,00
22799035 Veigrunn, 92/54	0,00	3.000,00
22799036 Lysthuset, 92/64	0,00	1.500,00
22799037 Helgebu, 94/59	0,00	15.000,00
22799038 Solstad II, tilleggsareal, 94/108	0,00	10.000,00
22799039 Fjellheim II, tilleggsareal, 94/109	0,00	10.000,00
22799040 Furuholm III, tilleggsareal, 94/136	0,00	10.000,00
22799041 Veigrunn til Tjernstubben, 94/151	0,00	17.680,00
22799042 Gang- og sykkelvei langs E18, 94/153	0,00	8.700,00
22799043 Gang- og sykkelvei langs E18, 94/154	0,00	4.200,00
22799044 Gang- og sykkelvei langs E18, 94/155	0,00	7.110,00
22799045 Del av Solheimveien, 94/178	0,00	40.000,00
22799046 Adkomstvei til Krogstad boligfelt, 9	0,00	40.605,00
22799049 Kilebusvingen, 94/216	0,00	25.000,00
22799051 Bakkeli, 28/38	0,00	20.000,00
22799052 Østrått, 90/162	0,00	5.000,00
22799053 Stiklestad, 90/177	0,00	5.000,00
22799054 Stiklestad II, 90/188	0,00	5.000,00
22799055 Stiklestad III, 90/191	0,00	5.000,00
22799056 Myrås friareal, 90/230	0,00	10.000,00
22799057 Sørli friareal, 90/234	0,00	20.000,00
22799059 Finntorpet, 91/100	0,00	5.000,00
22799060 Sollia, 91/104	0,00	5.000,00
22799061 Østby, 92/7	0,00	420.000,00
22799062 Østenby, 92/11	0,00	500.000,00
22799063 Ørje Skole II, 92/39	0,00	30.000,00
22799064 Veiareal, 92/48	0,00	8.160,00
22799065 Veiareal, 92/70	0,00	4.834,00
22799066 Myrvold, 94/31	0,00	10.000,00
22799068 Veikryss, 94/143	0,00	2.000,00
22799069 Skogbrynet 4, 94/197	0,00	28.000,00
22799070 Diskerudslora, 92/9/1	0,00	2.058.724,00
22799072 Areal parkeringsplass Rødnes kirke 5	0,00	136.723,87
22799086 Liehammeren opparbeidelse	0,00	674.379,56
22799087 Sti Helgetjern	0,00	182.930,43
22799088 Strandlinje Trollund 90/312 og 313	0,00	86.242,00
22799089 Nordre Torpmoen 91/111	0,00	9.269,48
22799090 Kilebumosen II 94/94	0,00	1.202,00
22799091 Gjølsjødegård II 97/26	0,00	51.039,00
22799092 Tomt Granmyr 91/98	0,00	15.980,00
22799093 Trekanten del av Braarud 92/49	0,00	225.063,20
22799094 Grunn til idrettsanlegg 94/33	0,00	1,00
22799095 Tomt til Bøndernes hus	0,00	1,00
22799096 Ysterudvigens teglverk 28/6 og 7	0,00	151.995,00
22799097 Opparbeidelse Krogstad I/II 94/152	0,00	1.270.388,32
22799098 Veigrunn - Kilebusvingen 94/216	0,00	50.000,00
22799099 Tomt - Markerhallen 92/73	0,00	420.639,00
22799100 Industritomt 94/26 Kilebu	0,00	59.933,00
Utstyr, maskiner og transportmidler	6.653.047,93	5.886.817,67
22400007 Kunstverket "Koloritt" av Asbjørn St	0,00	70.000,00
22400100 Kunst	70.000,00	0,00
22405001 IKT - lokalt	0,00	589.726,28



# Oversikt - balanse

## 1 Marker kommune - 2013

08.04.2014

22405002 IKT Grenseregionen	0,00	552.257,80
22405003 IKT - Marker skole, barnetrinnet	0,00	322.527,62
22405004 IKT - Marker skole, ungdomstrinnet	0,00	98.542,57
22405005 IT-utstyr - politikere	0,00	116.663,20
22405100 Edb-utstyr, kontormaskiner	1.775.299,26	0,00
22410001 Gressklipper - 5110	0,00	141.898,60
22410002 Båt - 5232	0,00	210.000,00
22410003 Bil oppmåling	0,00	63.200,00
22410004 Oppmålingsutstyr 2010	0,00	274.000,00
22410005 Båt brannvesen	0,00	97.438,00
22410006 Gressklipper 2011	0,00	112.500,00
22410007 Møbler - Marker rådhus	0,00	490.898,65
22410008 Monibuss/Mercedes Benz - AS 27677	0,00	561.626,10
22410009 Kafeinventar rådhuset	0,00	1.000,00
22410011 Naturfagrom Marker skole - inventar	0,00	179.013,75
22410012 Møbler Marker skole - inventar	0,00	189.290,00
22410100 Person vare- og lastebiler	1.258.683,10	0,00
22410200 Anleggsmaskiner	413.350,60	0,00
22410300 Maskiner, verktøy, inventar og utsty	1.442.702,87	0,00
22420002 Brannb. Mercedes Benz SD 32268	0,00	1.094.360,10
22420003 Brannbil - Volvo	0,00	721.875,00
22420100 Brannbiler	1.693.012,10	0,00
Utlån	14.289.420,56	13.165.281,15
22275001 Utlån startlån/etabl.lån	13.768.831,16	12.615.110,51
22275012 Utlån	0,00	30.000,00
22275013 Utlån	25.000,00	25.000,00
22275020 Lån til sosiale formål-	495.589,40	495.170,64
Konserninterne langsiktige fordringer	0,00	0,00
Aksjer og andeler	7.469.305,00	6.988.013,00
22141002 KLP egenkap Innskudd -99	3.785.767,00	3.304.475,00
22170001 3 aksjer i Kanalselskapet	11.148,00	11.148,00
22170002 1 andel i Liehammeren BBL	100.000,00	100.000,00
22170007 1 andel Lilleveien BBL	530.100,00	530.100,00
22170008 115/021 Liehammeren BBL	102.000,00	102.000,00
22170011 115/020 Liehammeren BBL	100.000,00	100.000,00
22170012 115/017 Liehammeren BBL	100.000,00	100.000,00
22170013 115/023 Liehammeren BBL	105.800,00	105.800,00
22170014 115/018 Liehammeren BBL	123.000,00	123.000,00
22170020 197 aksjer IØ Industri	104.500,00	104.500,00
22170021 3 andeler AL Biblioteksentr.	900,00	900,00
22170022 1000 aksjer Østfold Energi	1.000.000,00	1.000.000,00
22170023 1 aksje Rakkestad Flyplass	10.000,00	10.000,00
22170024 2 aksjer Kompetansef.	4.000,00	4.000,00
22170025 100 aksjer Opplev grenseland AS	22.000,00	22.000,00
22170028 165/101 Braarud BBL	475.000,00	475.000,00
22170029 165/107 Braarud BBL	375.000,00	375.000,00
22170031 165/211 Braarud BBL	375.000,00	375.000,00
22170035 27 aksjer Trøgstad produksjon AS	108.000,00	108.000,00
22170036 574 aksjer alarmsentral Brann Øst as	20.090,00	20.090,00
22170037 17 aksjer i Østfold Bedriftsenter AS	17.000,00	17.000,00
Pensjonsmidler	224.698.355,00	208.323.954,00
22041001 Pensjonsmidler	190.244.923,00	173.655.007,00
22041002 Pensjonsmidler STP	34.453.432,00	34.668.947,00
<b>Omløpsmidler</b>	<b>51.590.821,28</b>	<b>45.424.650,72</b>
Herav:		
Kortsiktige fordringer	16.558.422,94	14.980.287,36
21310000 Kortsiktige fordr. staten. Mva komp	1.994.705,00	1.409.643,00
21310002 Ref.vedr. reguleringsplan	0,00	324.000,00
21310009 Løpende inntekstutjevning	3.855.307,00	3.410.976,00
21310010 Forventet tilskudd til flyktninger	0,00	210.000,00
21310013 Arbeidsmarkedsetaten/NAV	665.746,00	573.995,00
21310015 Refusjon sykepenges f o m 2009	151.002,00	691.896,00
21310016 Kommunal og moderniseringsdep.	141.250,00	0,00
21310020 MVA komp 25% drift	-137,03	-136,90
21314001 Skatteoppkreveren i Marker	502.607,00	25.086,00
21314010 Inngående MVA 25%, 11.1.	341.824,04	0,00





# Oversikt - balanse

## 1 Marker kommune - 2013

08.04.2014

21314020 Inngående MVA 25%, 11.2.	-341.824,04	0,00
21320001 Påløpte renter Marker Sparebank	1.483,75	2.974,71
21350010 Eidsberg kommune	13.193,00	0,00
21350020 Østfold fylkeskommune	2.149.521,25	144.348,50
21350025 Aurskog-Høland kommune	52.000,00	0,00
21350026 Hedmark fylkeskommune	80.000,00	0,00
21375001 Diverse utestående fordringer	2.373.044,97	2.552.135,15
21375010 Utestående kommunale avgifter	531.309,00	466.366,90
21375011 Utestående barnehage/SFO	115.699,00	207.571,00
21375012 Utestående kulturskole	2.743,00	2.851,00
21375013 Utestående omsorgstjenester	633.175,00	257.608,00
21375014 Utestående husleie	177.110,00	250.373,00
21375015 Utestående div.fakturering	3.106.375,00	4.430.528,00
21375017 Utestående fordringer UKH	12.289,00	20.072,00
21399200 Grl. MVA komp 25% drift	-0,50	-547,60
21399299 Motkonto MVA komp grunnlag	0,50	547,60
Konserninterne kortsiktige fordringer	0,00	0,00
Premieavvik	15.877.110,00	14.870.079,00
21914002 Arb.g.avg. av premieavvik 2003	1.962.024,00	1.837.587,00
21941002 Premieavvik 2003	13.915.086,00	13.032.492,00
Aksjer og andeler	0,00	0,00
Sertifikater	0,00	0,00
Obligasjoner	0,00	0,00
Kasse, postgiro, bankinnskudd	19.155.288,34	15.576.711,25
21000003 Kasse fritidsklubben	500,00	500,00
21000004 Kasse Ungd. kulturhus	500,00	500,00
21000006 Kasse Ørje skole	2.610,00	4.252,00
21020001 Marker spb. kto. 1050.07.20382	11.846.625,95	5.164.142,82
21020003 Marker spb. kto. 1050.07.64835	613.762,68	366.916,22
21020005 Marker spb. kto. 1050.59.45048	319.817,11	560.986,87
21020006 Marker spb. kto. 1050.09.21124	93.636,68	91.417,38
21020007 Marker spb. kto. 1050.13.47723	0,00	792.299,57
21020010 Marker Sparebank - 1050.14.39555	0,00	1.248.174,60
21020012 Marker spb. kto. 1050.14.20099	1.547.571,74	1.403.427,62
21020013 Marker spb/Utviklingsavt. 1050 16 74	0,00	967.481,38
21020016 Marker Sparebank 1050.25.58906	0,00	99.707,34
21020017 Marker Sparebank 1050.25.61389	7.576,18	111.950,62
21020018 Marker sparebank 1050 59 71781 - Ørj	0,00	2.582,83
21098001 Marker spb. kto. 1050.07.95056	4.722.688,00	4.762.372,00
<b>SUM EIENDELER</b>	<b>544.443.482,84</b>	<b>505.816.862,89</b>
<b>EGENKAPITAL OG GJELD</b>		
<b>Egenkapital</b>	<b>35.977.521,84</b>	<b>47.127.339,20</b>
Herav:		
Disposisjonsfond	1.987.930,60	2.187.930,60
25600029 Disposisjonsfond	1.987.930,60	2.187.930,60
Bundne driftsfond	5.777.825,36	8.616.346,88
25100030 Frivillighetsentralen Lederutviklin	5.000,00	5.000,00
25100031 Styrking av helsestasjon	7.592,78	0,00
25100040 Tidlig innsats og tverrfaglig samarbeid	152.956,54	139.482,00
25100041 Ørje sentrum	50.000,00	0,00
25100051 Gave ut på fisketur	10.000,00	10.000,00
25100053 Gave CD innspilling	4.152,40	4.152,40
25100055 Gaver brukere MBSS	0,00	14.084,56
25100056 Hjemmetjenester Lilleveien 40	0,00	2.140,39
25100057 Gaver velferd ansatte MBSS	91.618,82	81.634,51
25100061 Tap på etableringslån	0,00	30.000,74
25100062 Boligtilskudd tilpassing	53.945,21	149.000,00
25100064 Rydding Østre Otteid	13.751,00	13.751,00
25100065 Næringsfond	74.267,03	62.699,54
25100071 Samtalegruppe psykisk helse	6.000,00	6.000,00
25100073 Gaver til helsestasjonen	7.500,00	0,00
25100074 Psykiatri gave barn/unge	3.486,91	6.311,00
25100075 NAV Marker adm	34.897,90	34.897,90
25100076 Prosjekt barn/helse	20.000,00	20.000,00
25100078 Gaver fritidsklubb	1.113,48	1.113,48



# Oversikt - balanse

## 1 Marker kommune - 2013

08.04.2014

25100081 Miljøtiltak i skog	9.128,40	9.128,40
25100086 Vedlikeh. O.Burås bauta	3.334,58	3.334,58
25100087 Boligtilskudd etablering	417.400,00	217.400,00
25100089 Infotavle Østre Otteid	20.000,00	20.000,00
25100093 Kulturelle spaserstokken	24.111,60	45.300,00
25100094 Statstilskudd Grimsby barnehage	18.663,00	18.663,00
25100096 Skatebordrampe	12.022,91	12.022,91
25100097 Viltfond	0,00	6.881,75
25100104 Mat SFO	3.831,55	15.719,72
25100109 Rowilt	25.000,00	25.000,00
25100114 Elgbeitetaksering	5.226,86	5.226,86
25100119 Blåseopplæring - kulturskolen DNB	58.500,00	58.500,00
25100120 Minoritet skolebarn	90.250,00	56.050,00
25100121 Folkehelseprogrammet	20.000,00	20.000,00
25100123 Den kulturelle skolesekken	22.655,00	22.655,00
25100124 Marker ungdomsråd til uteområde skol	18.055,00	18.055,00
25100125 Gaver Ungdommens Kulturhus	43.421,89	46.608,67
25100128 Utviklingsavtalen	3.404.595,38	5.446.140,38
25100129 Etterutdanning 2009/2010	103.479,20	103.479,20
25100130 Voksenopplæring	377.682,00	308.547,00
25100133 Ekstraordinært vedlikeholdstilskudd	67.132,00	67.132,00
25100140 Barnas Grenseland	15.498,76	155.498,76
25100141 Kjøp av helsejenester fra private	0,00	14.400,00
25100142 Kurs/STYRK psykisk helse 3300/333/34	65.586,00	110.418,97
25100144 STYRK - psykisk helse 3300/332	0,00	399.336,40
25100146 Operasjon MUST	38.337,76	45.410,76
25100147 Kompetansemidl. barnehage.	0,00	4.192,00
25100153 Minnegave UKH	31.100,00	0,00
25100155 Døgnåpent bibliotek	50.978,40	0,00
25100156 Kompetanseutvikling - ungdomstrinnet	132.122,00	0,00
25100157 Folkehelse UKH/Helse	14.884,80	0,00
25100159 Friluftstiltak - Husborn	10.367,20	0,00
25100160 Friluftstiltak - Sæterøya	3.148,00	0,00
25100161 Friluftstiltak - Brårudtangen	2.921,00	0,00
25100162 Friluftstiltak - Tjuvholmen	6.000,00	0,00
25150003 Selvkostfond renovasjon	69.577,00	556.846,00
25150004 Selvkostfond feiing	56.533,00	224.132,00
Ubundne investeringsfond	0,00	0,00
Bundne investeringsfond	1.131.288,79	374.293,78
25500001 Markerhallen	70.022,30	70.022,30
25500002 Tilfluktsrom	205.293,40	296.506,20
25500007 Ledningskartverk	7.765,28	7.765,28
25500011 Innfridde startlån	844.883,07	0,00
25500012 Tap på etableringslån	3.324,74	0,00
Endring i regnskapsprinsipp som påvirker AK Drift	-461.337,00	-461.337,00
25810001 Korr periodisering rente 2001	-461.337,00	-461.337,00
Endring i regnskapsprinsipp som påvirker AK Invest	-4.088.094,12	-4.088.094,12
25800001 Korr periodisering feriepenger 1991	-4.088.094,12	-4.088.094,12
Regnskapsmessig mindreforbruk	0,00	0,00
Regnskapsmessig merforbruk	-2.634.957,45	0,00
25900001 Uinndekket neg.netto driftsresultat	-2.634.957,45	0,00
Udisponert i inv.regnskap	0,00	658.351,98
25960001 Udisponert i investeringsregnskapet	0,00	658.351,98
Udekket i inv.regnskap	0,00	0,00
Likviditetsreserve	0,00	0,00
Kapitalkonto	34.264.865,66	39.839.847,08
25990001 Kapitalkonto	-212.136.175,34	39.839.847,08
25990002 Kapitalkonto anlegg	246.401.041,00	0,00
<b>Langsiktig gjeld</b>	<b>472.546.243,08</b>	<b>425.993.886,03</b>
Herav:		
Pensjonsforpliktelser	299.454.068,47	275.037.798,00
24014001 Arbeidsgiveravg.netto pensjonsforpli	7.283.581,47	6.409.070,00
24014002 Arbeidsg.avg. pensjonsforpliktelser	1.954.416,00	1.835.147,00
24041001 Pensjonsforpliktelser	241.901.529,00	219.109.404,00
24041002 Pensjonsforpliktelser STP	48.314.542,00	47.684.177,00
Ihendehaverobligasjonslån	0,00	0,00





# Oversikt - balanse

## 1 Marker kommune - 2013

08.04.2014

Sertifikatlån	0,00	0,00
Andre lån	173.092.174,61	150.956.088,03
24519053 Husbanken, 119368215 Aldersboliger	556.200,00	679.800,00
24519055 Husbanken, 112571195 Etabl. - Spes.v	76.140,00	85.860,00
24519060 Husbanken, 112571260 Etabl. særvilka	37.600,00	42.400,00
24519071 Husbanken, 114447964 Etabl.lån	635.158,00	718.775,00
24519074 Husbanken, 114420607 Vedlikeh.alders	48.271,00	51.631,00
24519076 Husbanken, 11482985 6 Etabl.lån	1.806.126,00	1.947.700,00
24519078 Husbanken, 1149110711 Startlån	0,00	5.780,03
24519082 Husbanken, 11508811/1/1	1.461.795,00	1.650.775,00
24519083 Husbanken, 11512936 3 , Startlån	766.662,00	833.330,00
24519084 Husbanken, 1151643/1/1 startlån	1.668.490,00	1.801.094,00
24519085 Husbanken, 11520301/1/1 startlån	3.361.875,00	1.969.338,00
24519086 Husbanken, 11519307 0 Startlån	346.932,00	355.634,00
24519087 Husbanken, 11519308 8 Startlån	488.597,00	500.852,00
24519088 Husbanken, 11524886/2/1 - Startlån	1.969.505,00	1.500.000,00
24519089 Husbanken, 11520208 2/1 kjøp av Stor	65.373,00	67.000,00
24519090 Husbanken, 11520208 1/1 kjøp av Stor	297.590,00	305.000,00
24519091 Husbanken 11516344/1/1 - Idrettsveie	2.068.496,00	2.120.000,00
24520003 Lån Marker Sparebank 1050 18 40497	381.421,61	0,00
24531001 Kommunal Landspensjonskasse 030411E	3.416.666,00	3.553.332,00
24531002 Kommunal Landspensjonskasse 030413E	22.342.240,00	22.915.120,00
24531003 KLP Banken - lån 8317.5002025	14.133.327,00	15.199.995,00
24531004 KLP Kreditt AS - lån nr.: 9828	775.000,00	800.000,00
24531005 KLP Kreditt AS - lån nr.: 9829	2.494.884,00	2.617.384,00
24531006 KLP Kreditt AS - lån nr.: 8317 50 39	9.926.300,00	10.218.250,00
24531007 Kommunalbanken lån 20090561	6.196.640,00	6.434.980,00
24531008 Kommunalbanken lån 19980464	4.359.000,00	4.661.000,00
24531009 Kommunalbanken lån 20030684	4.833.200,00	5.074.880,00
24531010 Kommunalbanken lån 20040642	1.588.910,00	2.398.350,00
24531012 Kommunalbanken lån 20100499	1.632.000,00	1.728.000,00
24531013 Kommunalbanken lån 20110665	1.908.680,00	1.976.840,00
24531014 Kommunalbanken lån 20110232	3.587.500,00	3.792.500,00
24531015 Kommunalbanken lån 20110233	350.000,00	370.000,00
24531016 Kommunal Landspensjonskasse lån 8317	47.560.976,00	48.780.488,00
24531017 Kommunalbanken lån 20120401	5.568.000,00	5.800.000,00
24531018 Kommunalbanken lån 20130193	6.382.620,00	0,00
24531019 Kommunalbanken 20130473	20.000.000,00	0,00
Konsernintern langsiktig gjeld	0,00	0,00
<b>Kortsiktig gjeld</b>	<b>35.919.717,91</b>	<b>32.695.637,66</b>
Herav:		
Kassekredittlån	0,00	0,00
Annen kortsiktig gjeld	34.645.468,18	31.488.479,87
23214003 Fylkesskattesjefen, moms	-391.174,46	-382.936,49
23214011 Arbeidsgiveravgift	3.053.523,69	3.724.251,00
23214012 Arb.g.avg. avsatte feriepenger	1.805.972,57	1.674.673,85
23214013 Svensk arbeidsg.avg.	0,00	-31.039,03
23214100 Skattetrekk	4.697.674,00	4.751.579,00
23214101 Påleggstr. egen kommune	1.508,00	4.000,00
23219001 Påløpte renter Husbanken	89.656,00	88.660,73
23220100 Påløpte, ikke betalte renter	32,36	0,00
23231001 Påløpte renter Kommunalbanken	351.205,00	409.404,00
23231002 Påløpte renter KLP	663.989,00	598.834,00
23270020 Utgiftsførte, ikke betalte regninger	699.543,68	422.623,43
23275031 Diverse kreditorer	9.135,00	367,50
23275032 Negativ nettolønn	-1.337,62	-21.129,11
23275034 Øreavrunding	-1,26	-4.667,39
23275047 Avsatte feriepenger 2013	13.095.982,38	12.169.298,90
23275110 Trekkeiere ansatt	0,00	35,08
23299001 Levrandørgjeld Unique	10.625.963,07	8.142.654,57
23299016 Mellomr.kto 2011/12 leverandører.	-56.203,23	-58.130,17
Konsernintern kortsiktig gjeld	0,00	0,00
Premieavvik	1.274.249,73	1.207.157,79
23914003 Arbeidsg.avgift premieavvik STP	157.465,73	149.174,79
23941003 Premieavvik STP	1.116.784,00	1.057.983,00





# Oversikt - balanse

1 Marker kommune - 2013

08.04.2014

SUM EGENKAPITAL OG GJELD	544.443.482,83	505.816.862,89
<b>MEMORIAKONTI</b>		
Memoriakonto	12.399.073,92	3.692.829,69
Herav:		
Ubrukte lånemidler	13.958.446,92	5.441.520,69
29100001 Memoriakonto ubrukte lånemidler	13.958.446,92	5.441.520,69
Ubrukte konserninterne lånemidler	0,00	0,00
Andre memoriakonti	-1.559.373,00	-1.748.691,00
29200001 Memoriakonti - selvkost	-1.559.373,00	-1.748.691,00
Motkonto for memoriakontiene	-12.399.073,93	-3.692.829,69
29999002 Uinndekket /selvkost /avløp	847.058,00	795.707,00
29999005 Uinndekket spredt avløp	0,00	666.649,00
29999006 Uinndekket - Slamtømming	266.110,00	235.998,00
29999007 Uinndekket - selvkost vann	446.205,00	50.337,00
29999117 Lån Kommunalbanken	-0,01	-3.169.188,34
29999122 Lån til videre utlån. Startlån	-1.301.880,35	-1.251.880,35
29999123 Lån til Storgata 26 B	-452,00	-452,00
29999124 Lån til Idrettsveien	-109.351,64	-966.000,00
29999126 Husbanken lån nr 11519305/2/1 Storga	-54.000,00	-54.000,00
29999128 Lån til omsorgsboliger	-12.492.762,93	0,00

Note nr 1: Endring i arbeidskapital

Del 1 Endring i arbeidskapital bevilgningsregnskapet

Anskaffelse av midler		Regnskap 2013	Regnskap 2012
Inntekter driftsdel (kontoklasse 1)	SUM(600:670; 700:780;800:895)	-247 328 449,37	-231 029 608,80
Inntekter investeringsdel (kontoklasse 0)	SUM(600:670; 700:770;800:895)	-1 716 759,58	-5 259 728,08
Innbetalinger ved eksterne finanstransaksjoner	SUM(900:929)	-24 771 810,33	-16 522 480,46
<b>Sum anskaffelse av midler</b>	<b>S</b>	<b>-273 817 019,28</b>	<b>-252 811 817,34</b>
Anvendelse av midler			
Utgifter driftsdel (kontoklasse 1)	SUM(010:285;30 0:480) -690	242 130 499,08	224 294 012,40
Utgifter investeringsdel (kontoklasse 0)	SUM(010:285;30 0:480) -690	22 414 048,78	18 376 362,25
Utbetalinger ved eksterne finanstransaksjoner	SUM(500:529)	14 847 307,36	15 684 382,23
<b>Sum anvendelse av midler</b>		<b>279 391 855,22</b>	<b>258 354 756,88</b>
<b>Anskaffelse - anvendelse av midler</b>	<b>U=W</b>	<b>5 574 835,94</b>	<b>5 542 939,54</b>
Endring i ubrukte lånemidler	Bal: 2.91(Rt) - 2.91(Rt-1)	-8 516 926,23	-391 312,79
<b>Endring i arbeidskapital</b>	<b>V</b>	<b>2 942 090,29</b>	<b>-5 151 626,75</b>

Note nr 1: Endring i arbeidskapital

Del 2 Endring i arbeidskapital balansen

Tekst	Konto	Regnskap 2013	Regnskap 2012
Omløpsmidler	2.1		
Endring kortsiktige fordringer	2.13 - 2.17	1 580 562,47	-3 537 942,87
Endring aksjer og andeler	2.18	0,00	0,00
Premieavvik	2.19	1 007 031,00	6 212 687,00
Endring sertifikater	2.12	0,00	0,00
Endring obligasjoner	2.11	0,00	0,00
Endring betalingsmidler	2.10	3 578 577,09	-5 774 349,82
<b>Endring omløpsmidler</b>		<b>6 166 170,56</b>	<b>-3 099 605,69</b>
Kortsiktig gjeld	2.3		
Endring kassekredittlån	2.31	0,00	0,00
Endring annen kortsiktig gjeld	2.32 - 2.38	3 156 989,57	1 744 616,27
Premieavvik	2.39	67 091,94	307 404,79
<b>Endring arbeidskapital</b>		<b>2 942 089,05</b>	<b>-5 151 626,75</b>

## **Note nr 2 Pensjon**

Generelt om pensjonsordningen i kommunen

Kommunen har kollektive pensjonsforsikringer for sine ansatte i Kommunal Landspensjonskasse (KLP) og Statens pensjonskasse (SPK). Ansatte som er i kommunens tjeneste ved fylte 62 år har også rett til avtalefestet pensjon (AFP) etter bestemte regler. AFP for 62-64 år er ikke fullt forsikringsmessig dekket, og det er heller ikke på annen måte samlet opp fond til dekning av fremtidige AFP pensjoner.

Regnskapføring av pensjon

Etter §13 i årsregnskapsforskriften skal driftsregnskapet belastes med pensjonskostnader som er beregnet ut fra langsiktige forutsetninger om avkastning, lønnsvekst og G-regulering. Forskjellen mellom betalt pensjonspremie og beregnet pensjonskostnad betegnes premieavvik, og skal inntekts- eller utgiftsføres i driftsregnskapet med tilbakeføring igjen de neste 10 år for Marker kommune. Bestemmelsen innebærer også at beregnede pensjonsmidler og pensjonsforpliktelser er oppført i balansen som henholdsvis anleggsmidler og langsiktig gjeld.



	2013		2012	
	KLP	SPK	KLP	SPK
Pensjonsordning				
Pensjonskostnad				
Netto pensjonskostnad inkl. adm kostnader	11 480 114,00		10 132 811,00	3 377 484,00
-årets pensjonspremie	13 631 190,00		16 235 927,00	3 035 688,00
= årets premieavvik	-2 151 076,00		-6 103 116,00	341 796,00
Årets betalte pensjonspremie	13 631 190,00		16 235 927,00	3 035 688,00
årets premieavvik	2 151 076,00		6 103 116,00	341 796,00
resultatført tidligere års premieavvik	1 268 481,00		658 170,00	-72 379,00
=pensjonskostnad i regnskapet	17 050 747,00		22 997 213,00	3 305 105,00
Akkumulert premieavvik				
Akkumulert 01.01	13 032 492,00		7 587 546,00	788 566,00
+/- premieavvik for året	2 151 076,00		6 103 116,00	341 796,00
+/- amortisering tidligere års premieavvik	-1 268 481,00		-658 170,00	-72 379,00
Akkumulert premieavvik 31.12	13 915 087,00		13 032 492,00	1 057 983,00
Pensjonsmidler				
Faktisk	190 244 923,00		173 655 007,00	34 668 947,00
i henhold til regnskap	190 244 923,00		173 655 007,00	34 668 947,00
Forpliktelser				
Faktisk	241 901 529,00		219 109 404,00	47 684 177,00
i henhold til regnskap	241 901 529,00		219 109 404,00	47 684 177,00
Forutsetninger				
Forventet avkastning pensjonsmidler		5,00 %		
Diskonteringsrente		4,00 %		
Forventet årlig lønnsvekst		2,87 %		
Forventet årlig G- og pensjonsregulering		2,87 %		
		4,35 %		
		4,00 %		
		2,87 %		
		2,87 %		



Note nr 3: Garantier gitt av kommunen

NOTE Garantier gitt av kommunen – nedkvittert per 31.12			
Garanti gitt til	Opprinnelig garanti	Garantibeløp pr 31.12	Garantien utløper
Baarud Borettslag	15300000	14342244	11.08.2042
Barrud Borettslag II	1927105	1927105	31.12.2016
Ski NM 2016	1500000	1500000	31.12.2016
Husleiegarantier gitt av NAV	184770	184770	31.12.2013
<b>Sum garantier</b>	<b>18911875</b>	<b>17954119</b>	
Garantier for ansattes lån	Opprinnelig garanti	Garantibeløp pr 31.12	Garantien utløper
Antall garantier			
Antall garantier			
<b>Samlet garantier ansatte</b>	<b>0</b>	<b>0</b>	(Garantien utløper dersom arbeidsforholdet)
Herav garanti for adm. sjefen			
Garantier kommunale regnskapsenheter og foretak KF	Opprinnelig garanti	Garantibeløp pr 31.12	Garantien utløper
@			
<b>Samlet garanti</b>	<b>0</b>	<b>0</b>	
<b>Totalt garantibeløp alle garantier</b>	<b>18911875</b>	<b>17954119</b>	

Notenr 4: Fordringer og gjeld til kommunale foretak og interkommunalt samarbeid

Tekst	31.12.2013	31.12.2012
Kommunens samlede fordringer		
Herav fordring på:		
Herav fordring på:		
Herav fordring på:		
Kommunens samlede gjeld	600453	604354
Indre Østfold Renovasjon	600453	604354
Herav kortsiktig gjeld til:		
Herav langsiktig gjeld til:		
Herav langsiktig gjeld til:		

Note 5 Aksjer og andeler i varig eie

Selskapets navn	Antall aksjer/ aksjer	Totalt i selskapet	Balanseført	
			verdi 31.12.2013	Balanseført verdi 31.12.2012
Egenkapitalinnskudd KLP			kr 3 785 767	kr 3 304 475
Kanalselskapet	14700	178699	kr 11 148	kr 11 148
Indre Østfold Industri AS	209	4600	kr 104 500	kr 104 500
Østfold Energi AS	1000	70000	kr 1 000 000	kr 1 000 000
Rakkestad Flyplass AS	1	442	kr 10 000	kr 10 000
Kompetanseforum AS	2	317	kr 4 000	kr 4 000
A/L Biblioteksentralen	3	3814	kr 900	kr 900
Liehammeren BBL	6	23	kr 630 800	kr 630 800
Lilleveien BBL	1	8	kr 530 100	kr 530 100
Braarud BBL	4	28	kr 1 225 000	kr 1 225 000
Trøgstad Produksjon	27		kr 108 000	kr 108 000
Alarmsentralen Brann Øst AS	574	66000	kr 20 090	kr 20 090
Opplev Grenseland	100	500	kr 22 000	kr 22 000
Østfold Bedriftsenter AS	17	2241	kr 17 000	kr 17 000
<b>Sum</b>			<b>kr 7 469 305</b>	<b>kr 6 988 013</b>

Note nr 6: Avsetninger og bruk av avsetninger

Del 1 Alle fond avsetninger og bruk av avsetninger drifts- og investeringsregnskapet

Alle fond	KOSTRA-art	Regnskap 2013	Regnskap 2012
Avsetninger til fond	SUM(530:550)+ 580	1 972 774,91	5 453 054,31
Bruk av avsetninger	SUM(930:958)	-4 912 653,40	-11 654 345,83
Til avsetning senere år	980	-2 634 957,45	0,00
<b>Netto avsetninger</b>		<b>-5 574 835,94</b>	<b>-6 201 291,52</b>

Note nr 6: Avsetninger og bruk av avsetninger

Del 2 Disposisjonsfond avsetninger og bruk av avsetninger

Disposisjonsfond	Kostrart/balanse	Regnskap 2013	Regnskap 2012
IB 0101	2.56	2 187 930,60	5 030 848,53
Avsetninger driftsregnskapet	540	0,00	2 279 406,23
Bruk av avsetninger driftsregnskapet	940	0,00	-2 453 000,00
Bruk av avsetninger investeringsregnskapet	940	-200 000,00	-2 669 324,16
UB 31.12	2.56	1 987 930,60	2 187 930,60



Note nr 6: Avsetninger og bruk av avsetninger

Del 3 Bundet driftsfond avsetninger og bruk av avsetninger

Bundet driftsfond	Kostra art/balanse	Regnskap 2013	Regnskap 2012
IB 0101	2.51	8 616 346,88	9 903 508,11
Avsetninger	550	1 053 167,10	3 173 648,08
Bruk av avsetninger	950	-3 883 452,04	-4 445 734,98
UB 31.12	2.51	5 777 825,36	8 616 346,88

UB 31.12 viser saldoen på bundet driftsfond. Bruk av fondets midler er bundet til bestemte formål og kan ikke endres av kommunestyret.

Note nr 6: Avsetninger og bruk av avsetninger

Del 4 Ubundet investeringsfond avsetninger og bruk av avsetninger

Ubundet investerings fond	Kostra art/balanse	Regnskap 2013	Regnskap 2012
IB 0101	2.53	658 351,98	0,00
Avsetninger	548	71 400,00	0,00
Bruk av avsetninger	948	-71 400,00	0,00
UB 31.12	2.53	0,00	0,00

## Note nr 6: Avsetninger og bruk av avsetninger

### Del 5 Bundet investeringsfond avsetninger og bruk av avsetninger

Bundet investerings fond	Kostra art/balanse	Regnskap 2013	Regnskap 2012
IB 0101	2.55	374 293,78	623 700,12
Avsetninger	550	848 207,81	0,00
Bruk av avsetninger	950		0,00
Bruk av avsetninger	958	-99 449,38	
UB 31.12	2.55	1 131 288,79	374 293,78

UB 31.12 viser saldoen på bundet investeringsfond. Bruk av fondets midler er bundet til bestemte investeringsformål og kan ikke endres av kommunestyret.



Note nr 7: Kapitalkonto

<b>KAPITALKONTO</b>			
01.01.2013 Balanse (underskudd i kapital)		01.01.2013 Balanse (kapital)	39 839 847,08
<b>Debetposterings i året:</b>		<b>Kreditposterings i året:</b>	
Salg av fast eiendom og anlegg	1 211 048,32	Aktivering av fast eiendom og anlegg	20 516 872,52
Nedskrivninger fast eiendom	0,00	Oppskrivning av fast eiendom	
Avskrivning av fast eiendom og anlegg	6 296 482,00		
Salg av utstyr, maskiner og transportmidler	0,00	Aktivering av utstyr, maskiner og transportmidler	1 734 749,26
Nedskrivning av utstyr, maskiner og transportmidler	0,00	Oppskrivning av utstyr, maskiner og transportmidler	0,00
Avskrivninger av utstyr, maskiner og transportmidler	967 519,00	Kjøp av aksjer og andeler	481 292,00
Salg av aksjer og andeler		Oppskrivning av aksjer og andeler	
Ekstraordinære avdrag startlån	844 883,07	Utlån formidlings/startlån	2 550 000,00
Avdrag på formidlings/startlån	551 396,28	Utlån sosial lån	136 372,76
Avdrag på sosial lån	165 954,00	Utlån egne midler	
Avdrag på utlånte egne midler			
Avskrivning sosial utlån		Oppskrivning utlån	
Avskrevet andre utlån		Avdrag på eksterne lån	6 823 913,42
Bruk av midler fra eksterne lån	20 443 073,76	Urealisert kursgevinst utenlandslån	
Tap egne lån		UB Pensjonsmidler (netto)	16 374 401,00
UB Pensjonsforpliktelse (netto)	23 422 490,00	Estimatavvik pensjonmidler	
Aga pensjonsforpliktelse	993 780,47	Reversing nedskrivning av fast eiend	0,00
Estimatavvik pensjonforpliktelse	0,00	Reversing nedskrivning av utstyr, mas	0,00
<b>31.12.2013</b>		<b>31.12.2013 Balanse</b>	
<b>Kapitalkonto</b>	<b>33 560 821,14</b>	<b>(underskudd i kapital)</b>	

Avstemming

33 560 821,14

Differanse

0,00

## **Note nr 8 Regnskap og beretning for interkommunalt samarbeid**

Regnskap for interkommunale samarbeid skal inngå i årsregnskapet til den kommunen hvor samarbeidet har sitt hovedkontor.

Marker kommune er ikke med i samarbeid som har sitt hovedkontor i kommunen.

## **Note nr 9 Salg av finansielle anleggsmidler**

Ved salg av finansielle anleggsmidler der en andel av salgsinntekten er regnet som avkastning på innskutt kapital og løpende inntekt, skal beregningen av avkastning på innskutt kapital dokumenteres.

Marker kommune har ikke solgt finansielle eiendeler i regnskapsåret 2013.

## Note nr 10 Regnskapsprinsipper

Regnskapet er utarbeidet i henhold til bestemmelsene i kommuneloven, forskrifter og god kommunal regnskapsskikk.

### Regnskapsprinsipper

All tilgang og bruk av midler i løpet av året som vedrører kommunens virksomhet fremgår av driftsregnskapet eller investeringsregnskapet. Regnskapsføring av tilgang og bruk av midler bare i balanseregnskapet gjøres ikke.

Alle utgifter, utbetalinger, inntekter og innbetalinger er regnskapsført brutto. Dette gjelder også interne finansieringstransaksjoner. Alle kjente utgifter, utbetalinger, inntekter og innbetalinger i året er tatt med i årsregnskapet, enten de er betalt eller ikke. For lån er kun den delen av lånet som faktisk er brukt i løpet av året ført i investeringsregnskapet. Den delen av lånet som ikke er brukt, er registrert som memoriapost.

I den grad enkelte utgifter, utbetalinger, inntekter eller innbetalinger ikke kan fastsettes eksakt ved tidspunktet for regnskapsavleggelsen, registreres et anslått beløp i årsregnskapet.

### Klassifisering av anleggsmidler og omløpsmidler

I balanseregnskapet er anleggsmidler eiendeler bestemt til varig eie eller bruk for kommunen. Andre eiendeler er omløpsmidler. Fordringer knyttet til egen vare- og tjenesteproduksjon, samt markedsbaserte verdipapirer som inngår i en handelsportefølje er omløpsmidler. Andre markedsbaserte verdipapirer er klassifisert som om omløpsmidler, med mindre kommunen har foretatt investering ut fra næringspolitiske eller samfunnsmessige hensyn. I slike tilfeller er verdipapirene klassifisert som anleggsmidler.

Andre fordringer er omløpsmidler dersom disse forfaller til betaling innen ett år etter anskaffelsestidspunktet. Ellers er de klassifisert som anleggsmidler.

Kommunen følger KRS (F) nr 4 avgrensningen mellom driftsregnskapet og investeringsregnskapet. Standarden har særlig betydning for skille mellom vedlikehold og påkostning i forhold til anleggsmidler. Utgifter som påløper for å opprettholde anleggsmiddelet kvalitetsnivå utgiftsføres i driftsregnskapet. Utgifter som representerer en standardheving av anleggsmiddelet utover standarden ved anskaffelsen utgiftsføres i investeringsregnskapet og aktiveres på anleggsmiddelet i balansen.

### Klassifisering av gjeld

Langsiktig gjeld er knyttet til formålene i kommunelovens § 50 med unntak av likviditetstrekkrettighet/likviditetslån jfr kl § 50 nr 5. All annen gjeld er kortsiktig gjeld. Neste års avdrag på utlån inngår i anleggsmidler og neste års avdrag på lån inngår i langsiktig gjeld.



## Vurderingsregler

Omløpsmidler er vurdert til laveste verdi av anskaffelseskost og virkelig verdi.  
Markedsbaserte finansielle omløpsmidler er vurdert til virkelig verdi.

Utestående fordringer er vurdert til pålydende med fradrag for forventet tap.

Anleggsmidler er vurdert til anskaffelseskost. Anleggsmidler med begrenset økonomisk levetid avskrives med like store årlige beløp over levetiden til anleggsmiddelet.  
Avskrivningene starter året etter at anleggsmidlet er anskaffet /tatt i bruk av virksomheten.  
Avskrivningsperiodene er i tråd med § 8 i forskrift om årsregnskap og årsberetning.

Anleggsmidler som har hatt verdifall som forventes ikke å være forbigående er nedskrevet til virkelig verdi i balansen.

Vurderingene for eiendeler gjelder tilsvarende for kortsiktig og langsiktig gjeld. Opptakskost utgjør gjeldspostens pålydende i norske kroner på det tidspunkt som gjelder oppstår.  
Låneomkostninger (gebyrer, provisjoner mv), samt over- og underkurs er finansutgifter og inntekter. Over- og underkurs periodiseres over lånets løpetid som kortsiktig fordring/gjeld etter samme prinsipp som gjelder for obligasjoner som holdes til forfall.

## Selvkostberegninger

Innenfor de rammer der selvkost er satt som den rettslige rammen for hva kommunen kan kreve av brukerbetaling beregner kommunen selvkost etter retningslinjer gitt av Kommunal- og regionaldepartementet i dokument H-2140, januar 2003.

## Mva-plikt og mva kompensasjon

Kommunen følger reglene mva-loven for de tjenesteområdene som er omfattet av loven. For kommunens øvrige virksomhet krever kommunen mva-kompensasjon. Mottatt kompensasjon for betalt mva er finansiert av kommunen gjennom redusert statstilskudd i inntektssystemet.



Note nr 11 Organisasjonskart

## Rådmannsnivået

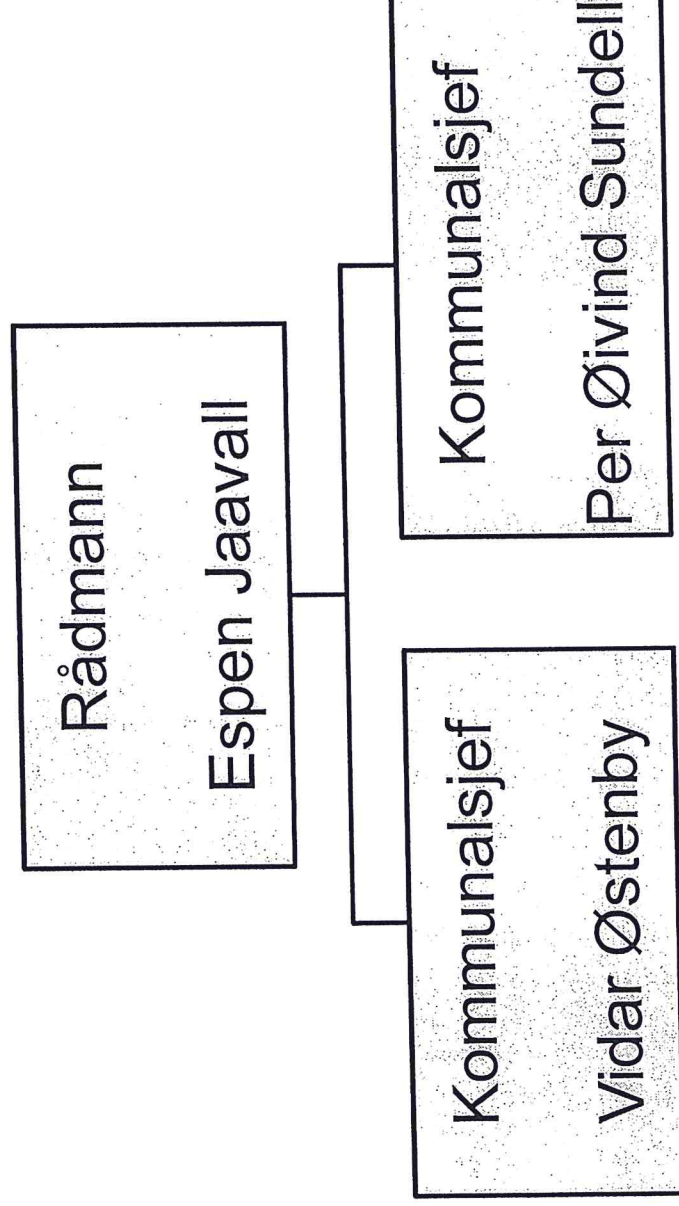

# Stabs-/støttefunksjoner

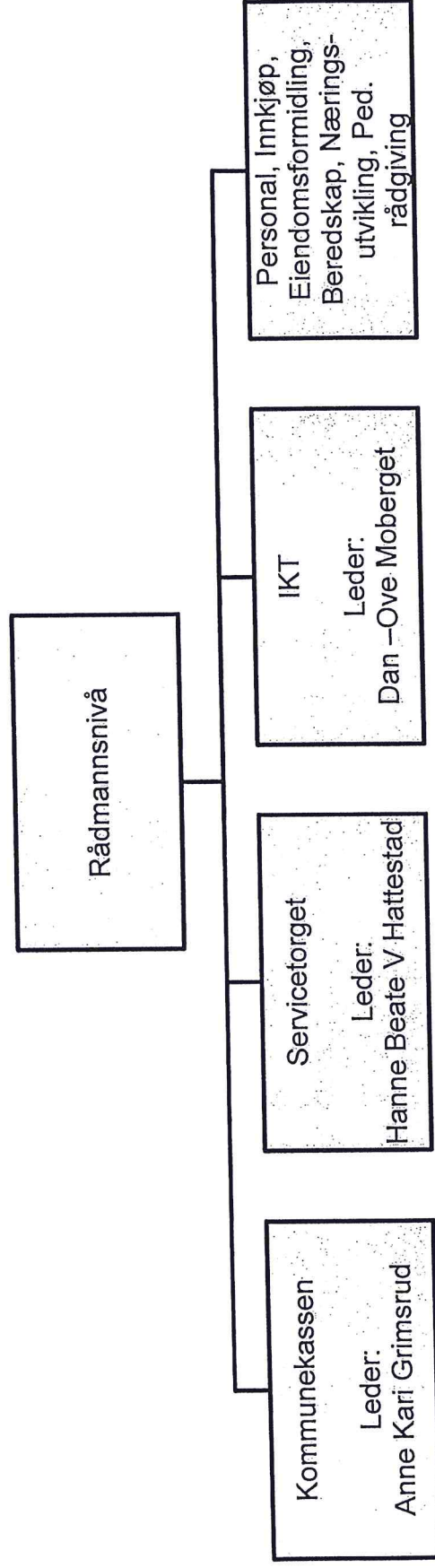

# Virksomheter

— Stab/støttefunksjon

Rådmannsnivå

**Skole**  
Leder: May Kristin Hattestad

**Grimby barnehage**  
Leder: Tove S. Wang

**Omsorg**  
Leder: Janne Johansen

**Utviklingshemmede**  
Leder:  
Hege Kasbo Fog

**NAV**  
Leder: Marianne Hermanseter

**Familie og helse**  
Leder: Bjørg Olsson

**Bibliotek**  
Leder: Reni Braarud

**Kultur og fritid**  
Leder: Else Marit Svendsen

**Forvaltning, drift vedlikehold**  
Leder: Stein Erik Fredriksen

**Plan og miljø**  
Leder: Ole Eide



Note nr 12: Selvkosttjenester

Selvkostområde VANN	Budsjett 2013	Regnskap	Regnskap
Brukerbetalinger/salgsinntekt	2145871	2246418	1938248
Direkte kostnader	1861696	2419586	2174159
Indirekte kostnader	312885	222701	159000
Netto kapitalkostnader	2666		
Overskudd/underskudd	26044	-704039	-394911
Selvkostandel	99 %	85 %	83 %
selvkostfond			281557

(alle beregninger eks mva)

Selvkostområde AVLØP	Budsjett 2013	Regnskap	Regnskap
Brukerbetalinger/salgsinntekt	3804656	3969862	3496284
Direkte kostnader	2713372	3340512	3517711
Indirekte kostnader	931958	680702	112542
Netto kapitalkostnader	17618		17567
Overskudd/underskudd	141708	-51352	-151536
Selvkostandel	104 %	99 %	96 %
selvkostfond			151536

(alle beregninger eks mva)

Selvkostområde RENOVASJON	Budsjett 2013	Regnskap	Regnskap
Brukerbetalinger/salgsinntekt	3016838	3032420	3392173
Direkte kostnader	3184267	3497317	3659473
Indirekte kostnader	137889	30609	19118
Netto kapitalkostnader	-27065	-8237	-16875
Overskudd/underskudd	-278253	-487269	-269543
Selvkostandel	92 %	86 %	93 %
selvkostfond			269543

(alle beregninger eks mva)

Selvkostområde FEIING	Budsjett 2013	Regnskap	Regnskap
Brukerbetalinger/salgsinntekt	570989	615971	619306
Direkte kostnader	619770	767342	632808
Indirekte kostnader		19918	4060
Netto kapitalkostnader	-5182	-3691	-5615
Overskudd/underskudd	-43599	-167598	-11947
Selvkostandel	93 %	79 %	98 %
selvkostfond		-167598	11947

Selvkostområde SLAMTØMMING	Budsjett 2013	Regnskap	Regnskap
Brukerbetalinger/salgsinntekt	1319199	1412730	1134014
Direkte kostnader	1228619	1387978	1308687

Indirekte kostnader	73393	48261	38666
Netto kapitalkostnader	2245	6603	3118
Overskudd/underskudd	14942	-30112	-216457
Selvkostandel	101 %	98 %	84 %
selvkostfond		30112	216457

Selvkostområde SPREDT AVLØP	Budsjett 2013	Regnskap 2013	Regnskap 2012
Brukerbetalinger/salgsinntekt	1311448	835873	844142
Direkte kostnader	687966	831925	833465
Indirekte kostnader	115977	39030	17178
Netto kapitalkostnader	14281		16266
		35082	22767
Overskudd/underskudd	493224		0
Selvkostandel	163 %	96 %	97 %
Disponering til/fra bundet selvkostfond			



## Note nr 13: Anleggsmidler

Anleggsmiddel gruppe	Avskriv plan	Eiendeler
Gruppe 1	5 år	Edb utstyr, kontormaskiner og lignende
Gruppe 2	10 år	Anleggsmaskiner, maskiner, inventar og utstyr, verktøy og transportmidler og lignende
Gruppe 3	20 år	Brannbiler, parkeringsplasser, trafikklys, tekniske anlegg (VAR), renseanlegg, pumpestasjoner, forbrenningsanlegg og lignende
Gruppe 4	40 år	Boliger, skoler, barnehager, idrettshaller, veier og ledningsnett og lignende
Gruppe 5	50 år	Forretningsbygg, lagerbygg, administrasjonbygg, sykehjem og andre institusjoner, kulturbygg, brannstasjoner og lignende.

Tekst	Gruppe 0	Gruppe 1	Gruppe 2	Gruppe 3	Gruppe 4	Gruppe 5
Anskaffelseskost	9 377 102,54	2 802 237,00	2 838 492,00	14 543 933,00	76 020 544,00	189 599 912,00
Akkumulerte avskrivninger		-1 122 519,00	-518 627,00	-1 637 592,00	-17 946 367,00	-42 036 691,00
Tilgang i regnskapsåret		656 029,00	1 078 720,00	3 037 000,00	12 309 995,00	5 169 877,00
Avgang i regnskapsåret*	512 463,80					
Avskrivninger i regnskapsåret		-560 447,00	-283 849,00	-727 196,00	-1 900 512,00	-3 791 997,00
Nedskrivninger						
Reverserte nedskrivninger						
<b>Bokført verdi</b>	<b>8 864 638,74</b>	<b>1 775 300,00</b>	<b>3 114 736,00</b>	<b>15 216 145,00</b>	<b>68 483 660,00</b>	<b>148 941 101,00</b>



Note nr 14 Oversikt over investeringer

Prosjektnavn	Prosjektnr	Regnskap 2013	Budsjett 2013	Finansiert ved:			Andre overf.
				Lån	Overf. Drift	Fond	
Massey Ferguson	543	450 000,00	0,00		72 000,00		
Gressklipper	515	193 750,00	193 750,00		31 000,00		
Opprustning Marker bibliotek	526	162 879,00	125 000,00	36 818,36	26 060,64	100 000,00	
Renholdsmaskiner	529	137 791,47	125 000,00	123 636,83	14 154,63		
Solavskjerming Marker skole	201	134 300,00	125 000,00	112 812,00	21 488,00		
IKT investeringer 2013	423	469 594,07	500 000,00	396 401,93	73 192,14		
IKT investering Marker skole	205	186 434,72	187 500,00	156 605,17	29 829,55		
Omsorgsboliger	470	8 228 697,00	7 117 500,00	6 963 089,48	1 265 607,52		
Kjøp av Storgata 30	542	820 000,00	0,00	820 000,00			
Vognskjul Grimsby b. hage	538	40 974,00	41 250,00	39 080,24	1 893,76		
Enøk kommunale bygg	511	5 051 953,49	4 681 000,00	4 098 207,69	759 745,80	99 449,38	194 000,00
Tilfluktsrom Marker rådhus	536	117 923,55	118 690,00		18 474,17		
Fiberkabel Lihammeren	761	85 000,00	170 000,00		13 600,00		
Båtkafe Tangen	539	2 952 000,00	2 400 000,00	2 952 000,00			
Kloakkledningsnett	512	835 691,26	850 000,00	835 691,26			
Asfaltering 2013	514	714 415,99	750 000,00	604 317,43	110 098,56		
Forlengelse av vei Braarudjordet	537	500 000,00	500 000,00	420 000,00	80 000,00		
Fysiske tiltak Øre Sentrum	510	1 067 564,23	1 081 250,00	848 184,85	219 379,38		
Tilrettelegging Høvleritomta	760	43 629,00	50 000,00	36 648,36	6 980,64		
Skilting 2013	535	59 024,00	188 000,00	49 580,16	9 443,84		

## Note nr 15 Langsiktig gjeld

Låneinstitusjon	Lånenr	Rentetype	Rentesats	Saldo 2013	Saldo 2012	Innløsningsår
Husbanken	11936821	Flytende	2,09 %	556 200,00	679 800,00	2018
Husbanken	11257119	Flytende	2,09 %	76 140,00	85 860,00	2021
Husbanken	11257126	Flytende	2,09 %	37 600,00	42 400,00	2021
Husbanken	11444796	Flytende	2,09 %	635 158,00	718 775,00	2020
Husbanken	11442060	Flytende	2,09 %	48 271,00	51 631,00	2026
Husbanken	11482985	Flytende	2,09 %	1 806 126,00	1 947 700,00	2025
Husbanken	11491107	Flytende		0,00	5 780,03	2013
Husbanken	11508811	Flytende	2,09 %	1 461 795,00	1 650 775,25	2035
Husbanken	11512936	Flytende	2,09 %	766 662,00	833 330,00	2025
Husbanken	11516433	Flytende	2,09 %	1 668 490,00	1 801 094,00	2037
Husbanken	11520301	Flytende	2,09 %	3 361 875,00	3 469 338,00	2038
Husbanken	11519307	Flytende	2,09 %	346 932,00	355 634,00	2038
Husbanken	11519308	Flytende	2,09 %	488 597,00	500 852,00	2042
Husbanken	11520208	Flytende	2,09 %	362 963,00	372 000,00	2042
Husbanken	11516344	Flytende	2,09 %	2 068 496,00	2 120 000,00	2042
Husbanken	11524886	Flytende	2,09 %	1 969 505,00	0,00	2038
Kommunalbanken	20090561	P.t rente	2,25 %	6 196 640,00	6 434 980,00	2039
Kommunalbanken	19980464	Fast rente	4,36 %	4 359 000,00	4 661 000,00	2030
Kommunalbanken	20030684	Fast rente	5,68 %	4 833 200,00	5 074 880,00	2033
Kommunalbanken	20040642	Fast rente	2,07 %	1 588 910,00	2 398 350,00	2015
Kommunalbanken	20100499	P.t rente	2,25 %	1 632 000,00	1 728 000,00	2030
Kommunalbanken	20110665	P.t rente	2,25 %	1 908 680,00	1 976 840,00	2041
Kommunalbanken	20110232	P.t rente	2,25 %	3 587 500,00	3 792 500,00	2031
Kommunalbanken	20110233	Grønn p.t re	2,15 %	350 000,00	370 000,00	2031
Kommunalbanken	20120401	P.t rente	2,25 %	5 568 000,00	5 800 000,00	2037
Kommunalbanken	20130193	P.t rente	2,25 %	6 382 620,00	0,00	2031
Kommunalbanken	20130473	P.t rente	2,25 %	20 000 000,00	0,00	2038
Klp	5032366	P.t rente	2,95 %	3 416 666,00	3 553 332,00	2038
Klp	5025246	P.t rente	2,95 %	22 342 240,00	22 915 120,00	2052
Klp	5002025	P.t rente	2,95 %	14 133 327,00	15 199 995,00	2027
Klp	5163479	P.t rente	2,95 %	775 000,00	800 000,00	2044
Klp	5052995	P.t rente	2,95 %	2 494 884,00	2 617 384,00	2034
klp	5039735	P.t rente	2,95 %	9 926 300,00	10 218 250,00	2047
Klp	5231814	P.t rente	3,33 %	47 560 976,00	48 780 488,00	2052
Marker Sparebank	10501840497	3 mnd Nibor+1,25%p		381 421,61	0,00	2032

Kommunen beregner minste tillatte avdrag jfr Kommuneloven § 50 nr 7, ved å vekte levetid på driftsmidler i forhold til bokført verdi.

Utgiftsførte avdrag i driftsregnskapet vedrørende investeringslån	5 843 754,39
Minste tillatte avdrag beregnet ut fra vektet gjenværende levetid	3 842 235,77
Avvik	2 001 518,62

## Note nr 16: Antall årsverk og ytelser til ledende personer og revisor

### Årsverk:

Antall faste ansatte i Marker kommune pr 31.12.13 er 263 fordelt på 194 årsverk.

<b>Godtgjørelse til ledende personer:</b>	2013	2012
Administrasjonssjef	kr 840 000	kr 852 351
Ordfører	kr 689 779	kr 660 985

### Godtgjørelse til Indre Østfold kommunerevisjon

Samlede godtgjørelser til Indre Østfold kommunerevisjon utgjorde for 2013 kr 476.000,-. Dette omfatter regnskapsrevisjon, forvaltningsrevisjon, selskapskontroll og diverse attestasjonsoppdrag.

I tillegg kommer utgifter til kontrollutvalget på kr 66.008,- for 2013.

Samlede utgifter blir da kr 542.008,-.



## Note nr 17 Vesentlige poster og transaksjoner i regnskapet for 2013

### Driftsregnskapet:

Konto 1180 energi - her har vi i 2013 brukt kr 3.268.774,15, mot kr 3.283.927,42 i 2012

Konto 1270 - kjøp av tjenester - i 2013 har vi brukt kr 6.272.233,44.

De største postene er som følger:

kr 2.612.569,50 til kjøp av helsetjenester (Uloba)

Kr 810.000,- til kjøp av tjenester i barnevern

kr 400.000,- til teknisk administrasjon

kr 1.285.000,- til ikt utgifter

Konto 1400 - overføring til Staten - er på kr 4.140.727,- og gjelder kostnader til samhandlingsreformen for 2013.

Konto 1370 - Kjøp fra andre - er på kr 15.615.832,59, og av det er kr 10.525.000,- til private barnehager.

Rammetilskuddet for 2013 ble på kr 108.794.891,- mot kr 101.905.240,- i 2012.

Skatteinngangen for 2013 ble på kr 65.454.058,- og for 2012 var tilsvarende tall kr 61.987.964,62.